

Autoroute **A79**

Le flux libre, mode d'emploi

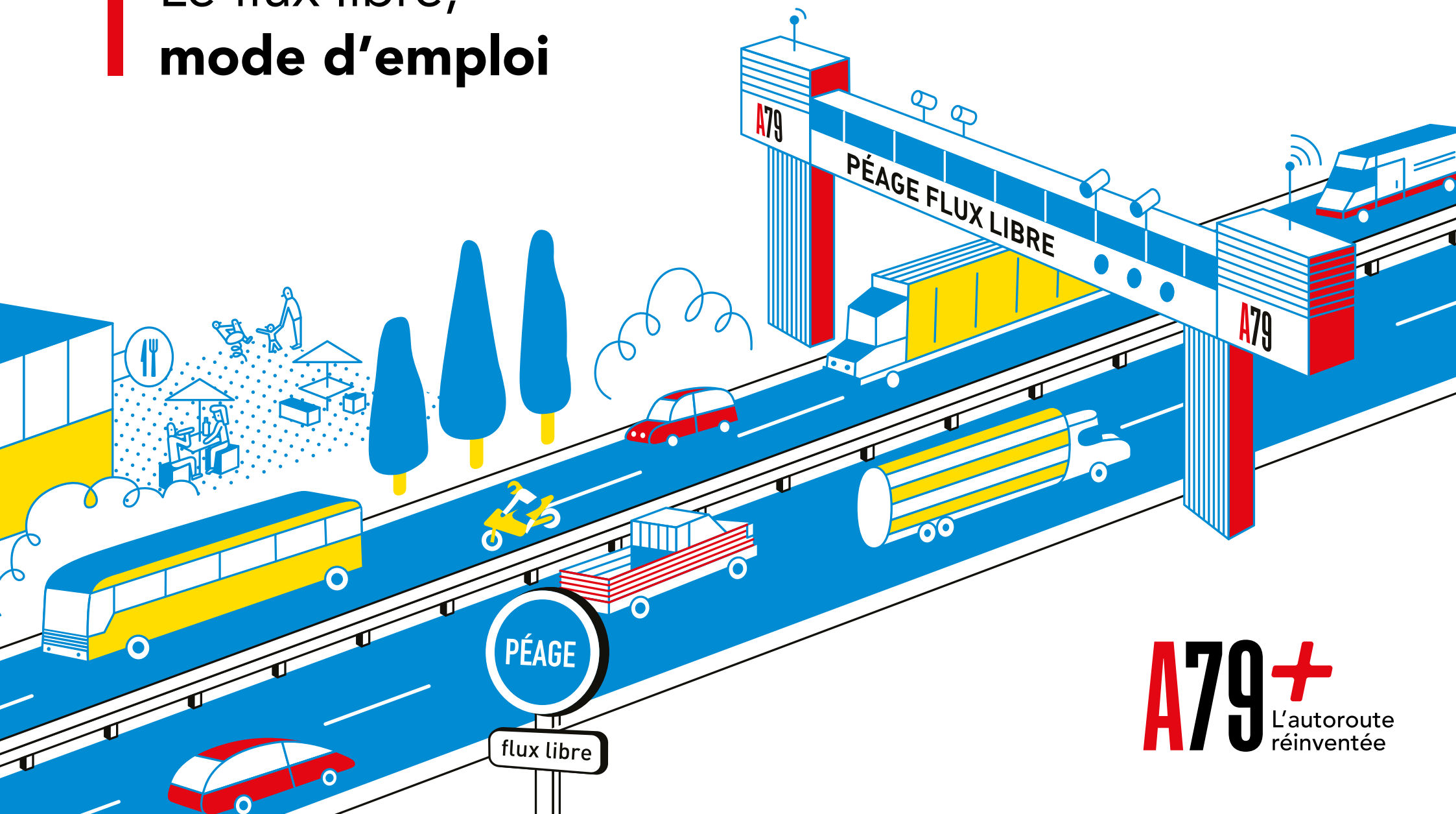

A79+
L'autoroute
réinventée

À vos marques, prêt ? Roulez !

Entre les communes de Sazeret et Digoin, l'autoroute A79 vous offre une expérience nouvelle plus fluide. En octobre 2022, découvrez le péage en flux libre sur 88 km !

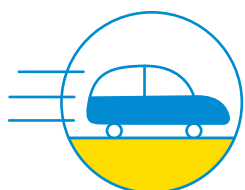

+ DE FLUIDITÉ



+ DE SÉCURITÉ



+ DE MOBILITÉ DURABLE

Adieu les barrières, place au flux libre !

Finis les barrières, les files d'attente et les ralentissements, le péage en flux libre réinvente l'autoroute ! 6 portiques de péage sans barrière, équipés de caméras et de capteurs, détectent les véhicules puis scannent les badges télépéage et les plaques d'immatriculation lors de leur passage.

Vive la liberté

Offrant de meilleures conditions de circulation, en toute fluidité, le péage en flux libre contribue aussi à la mobilité durable et permet de réduire les émissions de CO2 en supprimant l'arrêt et le redémarrage aux barrières de péage.

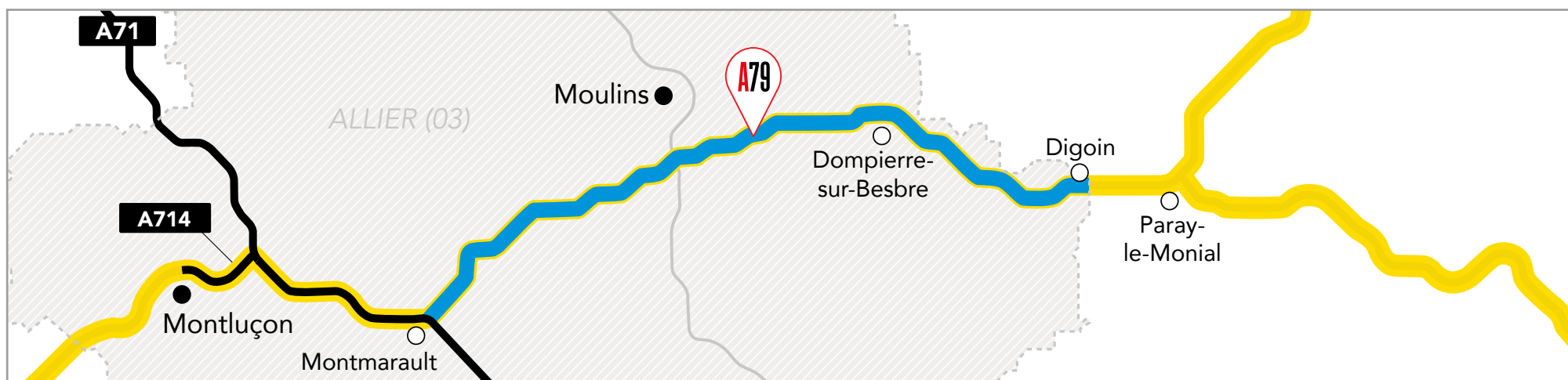

Le flux libre, comment ça marche ?

1 LE VÉHICULE PASSE SOUS UN PORTIQUE

Identifié grâce au badge télépéage ou à la plaque d'immatriculation, le passage est daté avec exactitude.

2 ANALYSE DES INFORMATIONS

Les informations recoupées, analysées et validées de manière automatique retracent le trajet.

3 PAIEMENT

Le trajet est payé automatiquement si vous êtes équipé d'un badge télépéage correctement fixé au pare-brise ou si avez souscrit à l'inscription plaque.

Sinon, **vous devez régler votre trajet dans les 72h après votre passage sur l'A79**, sur Internet ou sur une borne de paiement.

En cas de retard de paiement, une indemnité forfaitaire de 90€ viendra s'ajouter au montant du péage.



Info + :

Le système d'identification est conforme au RGPD (confidentialité des données) et ne lit les plaques d'immatriculation qu'à des fins de perception et de facturation du péage.

Pour plus d'informations, rendez-vous sur notre site www.aliae.com

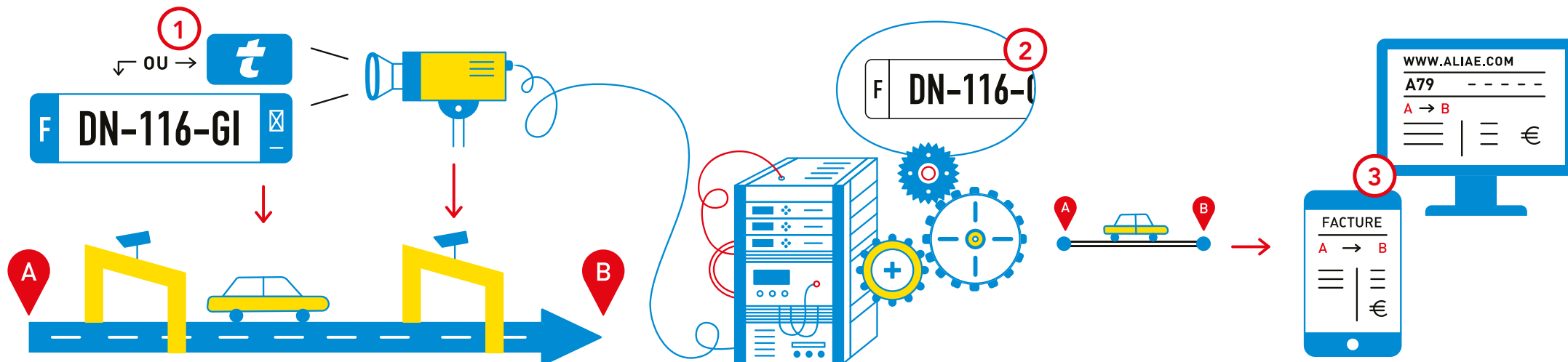

4 OPTIONS DE PAIEMENT POUR RÉGLER VOTRE TRAJET



OPTION 1 → LA PLUS SIMPLE

Je choisis le badge télépéage !

Bravo, vous avez opté pour **la solution la plus simple !**

Si vous êtes déjà équipé d'un badge télépéage, quel que soit le fournisseur, il sera détecté automatiquement à chaque passage sous les portiques.

Roulez l'esprit léger, vous n'avez rien faire, vos trajets sont réglés automatiquement.

Les avantages du télépéage :

- Détection automatique de votre badge à chaque passage sur les autoroutes en flux libre
- Aucun risque de retard de paiement
- Badge compatible sur toutes les autoroutes de France
- Facturation mensuelle

Vous n'êtes pas encore équipé de badge ?

[Découvrez l'offre télépéage ALIAÉ A79](#) et bénéficiez de jusqu'à 60% de réductions sur vos trajets sur l'A79



OPTION 2

Je choisis l'inscription plaque

Enregistrez simplement votre numéro de plaque d'immatriculation et vos coordonnées bancaires sur le site www.aliae.com.

Votre plaque d'immatriculation est détectée à chaque trajet.

Circulez librement sans penser à régler vos trajets, ils sont payés par prélèvement automatique chaque semaine.

L'inscription plaque est valable uniquement sur l'A79.

Les avantages de l'inscription plaque :

- Aucun risque de retard de paiement
- Facturation à la semaine
- Sans engagement

Pour découvrir notre offre inscription plaque, rendez-vous [ICI](#)

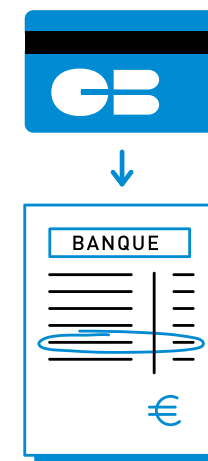
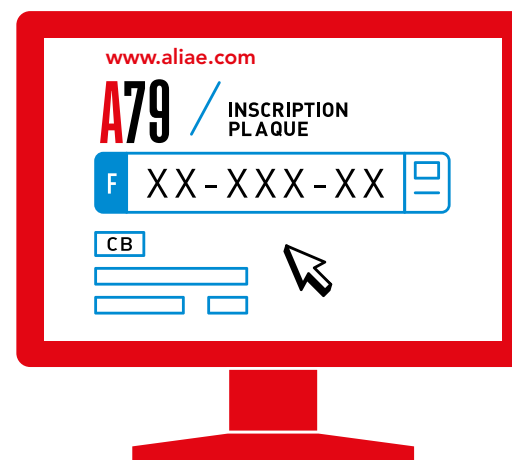

OPTION 3

Je paie chacun de mes trajets sur le site www.aliae.com

Pas encore équipé d'un badge télépéage et vous n'avez pas inscrit votre plaque d'immatriculation ?

Vous pouvez régler en ligne sur le site www.aliae.com en renseignant le numéro de votre plaque d'immatriculation.

Vous devez régler votre trajet dans les 72h APRÈS votre passage sur l'A79.

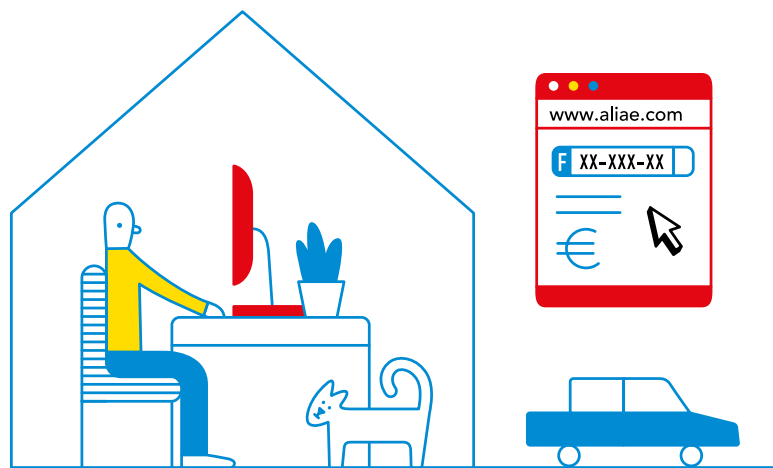

OPTION 4

Je paie chacun de mes trajets à la borne de paiement

Sur les aires d'autoroute de l'A79, des bornes de paiement sont mises à votre disposition.

Vous devez régler votre trajet dans les 72h APRÈS votre passage sur l'A79.

Profitez d'une pause pour régler votre trajet :

- En espèces
- Par carte bancaire
- Par carte privative

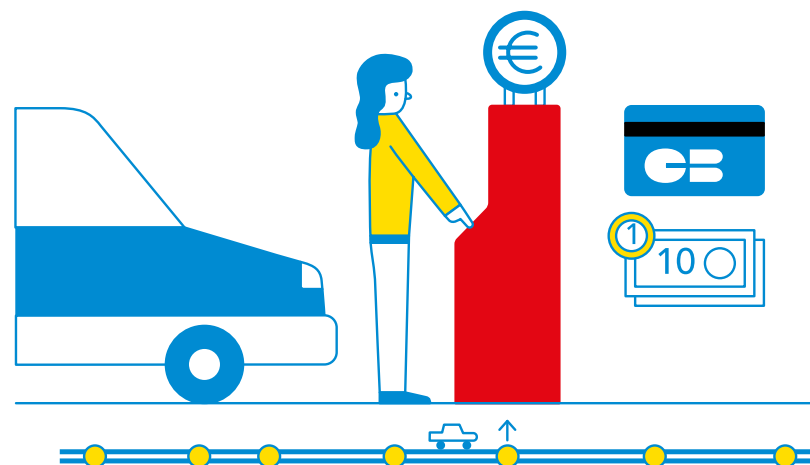

Info + : Attention, si vous ne réglez pas votre trajet dans les 72h, une indemnité forfaitaire de 90€ viendra s'ajouter au montant du péage (articles 529-6 et R49-8-4-1 du Code de Procédure Pénale). Au-delà de 60 jours sans règlement de votre part, vous recevrez une amende forfaitaire majorée de 375€.

Pour éviter tout retard de paiement, vous pouvez prépayer votre trajet avant votre passage sur l'A79 ou enregistrer votre adresse mail sur le site www.aliae.com pour recevoir une notification dès qu'un trajet est à payer.

L'A79

en un coup d'œil

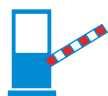
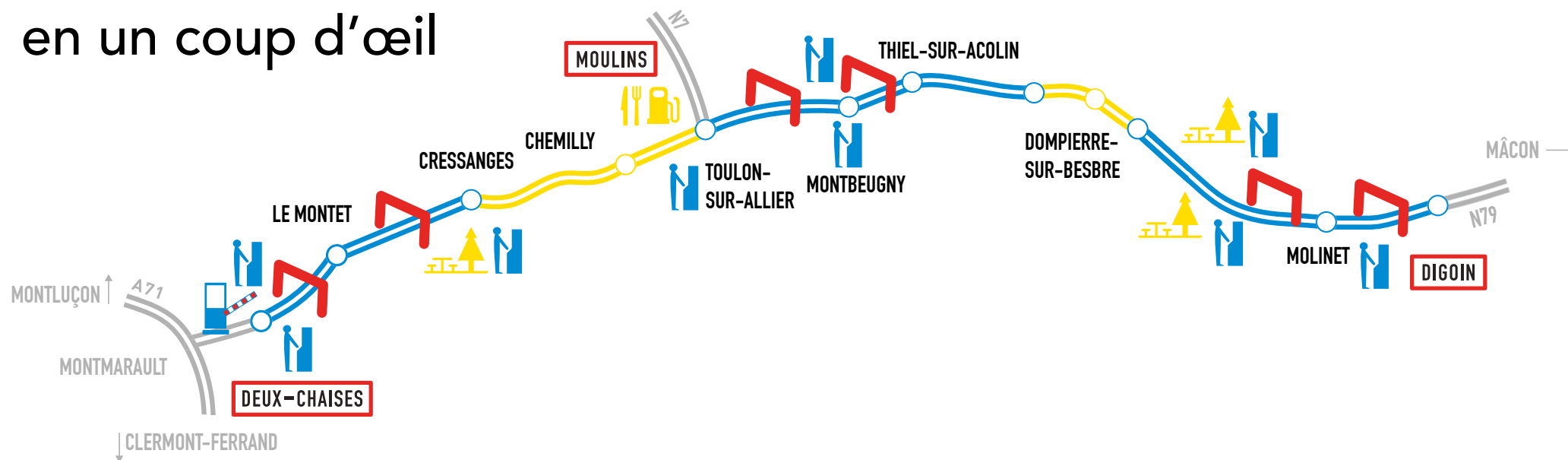

Info + : Barrière de péage classique de Deux-Chaises

Vers l'A71

Quand j'arrive à la barrière de péage de Deux-Chaises, en direction de l'ouest, je prends un ticket d'entrée sur le système de péage classique de l'A71. Bien sûr, je m'assure d'avoir réglé mon trajet sur l'A79 via l'une des options de paiement du péage en flux libre.

Vers l'A79

Quand j'arrive à la barrière de péage de Deux-Chaises, en direction de l'est, je règle mon trajet A71 avant de poursuivre sur le réseau flux libre. Si j'emprunte ensuite une section payante de l'A79, je devrai régler mes trajets via l'un des 4 moyens de paiement du péage en flux libre



Barrière de péage classique de Deux-Chaises vers ou depuis l'A71



Portique Flux Libre



Section avec gratuité de circulation



Section payante de péage en flux libre



Aire de repos



Aire de services



Borne de paiement

Envie de découvrir les 88km
d'avantages de l'A79 ?

Besoin de plus d'informations
sur le flux libre ?

Rendez-vous sur le site www.aliae.com

Une question ?

Consultez notre FAQ sur le flux libre.

A79+
L'autoroute
réinventée

